Bundesagentur für Arbeit
Statistik

Fakten zum Arbeitsmarkt: Hessen im Januar 2010

Arbeitslosenzahl insgesamt: 215.652

Zunahme gegenüber Vormonat um	18.053	bzw.	9,1	Prozent
Zunahme gegenüber dem Vorjahresmonat um	819	bzw.	0,4	Prozent

Arbeitslosenquote: 7,0 Prozent *

*Arbeitslose in % aller Erwerbspersonen (Abhängige, Selbständige und mithelfende Familienangehörige)

davon:

Rechtskreis SGB III

Arbeitslosenzahl: 76.972

Zunahme gegenüber Vormonat um	12.512	bzw.	19,4	Prozent
Zunahme gegenüber dem Vorjahresmonat um	3.167	bzw.	4,3	Prozent

Rechtskreis SGB II

Arbeitslosenzahl: 138.680

Zunahme gegenüber Vormonat um	5.541	bzw.	4,2	Prozent
Abnahme gegenüber dem Vorjahresmonat um	-2.348	bzw.	-1,7	Prozent

Jüngere Arbeitslose von 15 bis unter 25 Jahren

Arbeitslosenzahl insgesamt: 21.519

Zunahme gegenüber Vormonat um	2.198	bzw.	11,4	Prozent
Abnahme gegenüber dem Vorjahresmonat um	-600	bzw.	-2,7	Prozent

Arbeitslosenquote: 6,4 Prozent *

*Arbeitslose in % aller Erwerbspersonen (Abhängige, Selbständige und mithelfende Familienangehörige)

davon:

Rechtskreis SGB III

Arbeitslosenzahl: 10.389

Zunahme gegenüber Vormonat um	1.696	bzw.	19,5	Prozent

Rechtskreis SGB II

Arbeitslosenzahl: 11.130

Zunahme gegenüber Vormonat um	502	bzw.	4,7	Prozent

Zugang gemeldete Stellen (ungefördert): 8.591

Abnahme gegenüber Vormonat um	-1.521	bzw.	-15,0	Prozent

Bestand an (ungeförderten) Stellen: 22.810
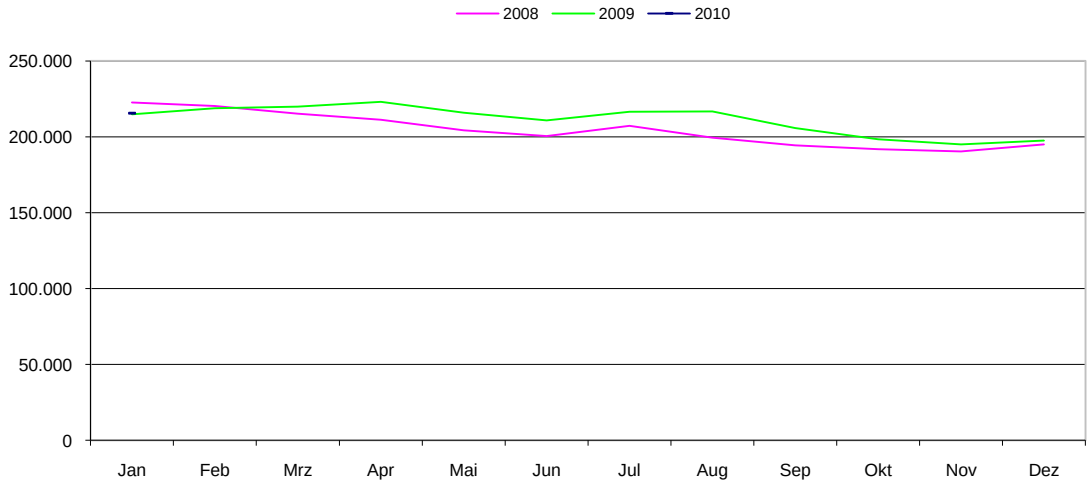
Arbeitslose, Hessen