Mit Unterstützung von

NaturEnergie

100 % Strom aus Wasserkraft

www.energiedienst.de

E-Bike-Region Schwarzwald

Deutschlands größtes Netz von E-Bike-Tankstellen

- › über 170 Ladestationen für die Akkutypen Panasonic & Bosch ‹
- › Während Ihr Akku lädt, genießen Sie die Schwarzwälder Küche ‹
- › Sie tanken meist umweltfreundlichen Strom aus Wasserkraft ‹

SCHWARZWALD E-BIKE TANKSTELLE

Mit Unterstützung von

NaturEnergie

100 % Strom aus Wasserkraft

www.energiedienst.de

Nr.	Betrieb	Öffnungszeiten	Ladestationen
1	**Hotel Watthalden** Am Watthalden Park Pforzheimer Str. 67a 76275 Ettlingen	Öffnungszeiten: täglich Ruhetag: kein Betriebsferien: keine	**Ladestationen:** 2 x Bosch 2 x Panasonic **E-Bike-Verleih:** Anfr. € 30/ ½Tag | € 39/Tag
2	**eBike Station 1** Gutenbergstraße 1 - 3 76275 Ettlingen Tel. +49(0)157/72175842 www.eBike-Station1.de	Öffnungszeiten: Mo, Di, Do, Fr: 9 - 19 Uhr Mi & Sa: 9 - 13 Uhr Ruhetag: So Betriebsferien: keine	**Ladestationen:** 2 x Bosch 4 x Panasonic **E-Bike-Verleih:** 10 Stück € 35/ ½Tag | € 39/Tag
3	**Christophbräu GmbH** Alois Deglerstr. 3 76571 Gaggenau Tel. +49(0)7225 70393 www.christophbraeu.de	Öffnungszeiten: Mo - Fr: 11 - 14 Uhr & 16 - 1 Uhr Sa, Sonn-&Feiertags: 11 - 1 Uhr	**Ladestationen:** 2 x Panasonic
4	**Unimog-Museum** An der B462 76571 Gaggenau Tel. +49(0)7225 98131-0 www.unimog-museum.de	Öffnungszeiten: Di - So von 10 - 17 Uhr Ruhetag: Mo Betriebsferien: keine	**Ladestationen:** 2 x Panasonic
5	**Landgasthof Ochsen** Murgtalstr. 33 76593 Gernsb.-Hilpertsau Tel. +49(0)7224 6423744 www.ochsen-hilpertsau.de	Öffnungszeiten: täglich 11 - 22 Uhr Sa: ab 16 Uhr Ruhetag: Mo Betriebsferien: keine	**Ladestationen:** 2 x Panasonic
6	**Bike Erlebnis Schwarzwald** Igelbachstr. 30 76593 Gernsbach Tel. +49(0)7224 993366 www.natourlich.com	Öffnungszeiten: 10 - 12 Uhr & 15 - 18 Uhr Ruhetag: Mo & Do Betriebsferien: keine	**Ladestationen:** 2 x Panasonic **E-Bike-Verleih:** 4 Stück € 15/ ½Tag | € 21/Tag
7	**Burg Windeck** Hotel & Restaurant Kappelwindeckstr. 104 77815 Bühl Tel. +49(0)7223 94920	Öffnungszeiten: Mo-So ab 12 Uhr Ruhetag: So ab 17 Uhr Betriebsferien: keine	**Ladestationen:** 1 x Bosch 2 x Panasonic www.burg-windeck.de
8	**Gasth.-Pension zur Linde** Schloßstr. 5 77886 Lauf Tel. +49(0)7841 3011 www.linde-lauf.de	Öffnungszeiten: 8 - 24 Uhr Ruhetag: Do Betriebsferien: 10.11.-4.12.11	**Ladestationen:** 2 x Panasonic
9	**Saschwaller Burehus Holzwurm** Am Altenrain 12 77887 Sasbachwalden Tel. +49(0)7841 20540 www.holzwurmwirt.de	Öffnungszeiten: April - Okt. 8 - 22 Uhr Ruhetag: keinen Betriebsferien: Ende Nov. 2 Wochen	**Ladestationen:** 2 x Panasonic
10	**Kiningers Hirsch** Oberachernerstraße 26 77855 Achern Tel. +49(0)7841 21579 www.kiningers-hirsch.de	Öffnungszeiten: 10 - 14.30 & 17 - 24 Uhr Ruhetag: Mo & Di Vorm. Betriebsferien: 24.10 - 3.11.2011	**Ladestationen:** 2 x Panasonic
11	**Wohlfühlhotel & Restaurant Schwarzwälder Hof** 77855 Achern Tel. +49(0)7841 69680 www.hotel-sha.de	Öffnungszeiten Restaurant: Di - Sa: 11 - 23 Uhr So: 10 - 14 Uhr Ruhetag: Mo Hotel durchgehend geöffnet	**Ladestationen:** 2 x Bosch 2 x Panasonic **E-Bike-Verleih:** 2 Stück € 15/ ½Tag | € 22/Tag
12	**Schlosscafé, Harald Huber** Hänferstr. 15 77855 Achern-Mösbach Tel. +49(0)7841 27110 www.schlosscafe-moesbach.de	Öffnungszeiten: Tägl. 8:30 - 18 Uhr Ruhetag: Di & Mi Betriebsferien: 27.6.-15.7.11	**Ladestationen:** 2 x Bosch 2 x Panasonic
13	**Zweiradwelt Rest** Rest Auto & Zweirad GmbH Oberachernerstr. 77 77855 Achern www.rest-web.de	Öffnungszeiten: Mo - Fr: 9 - 18.30 Uhr Sa: 9 - 15.30 Uhr	**Ladestationen:** 1 x Bosch 3 x Panasonic **E-Bike-Verleih:** 4 Stück € 16/Tag
14	**Sparkassen-Garage** Gustav-Ree-Anlage 2 (ca. 400 m bis zum Bahnhof)	Öffnungszeiten: Mo - Fr: 6.45 - 21 Uhr Sa: 6.45 - 19 Uhr Ruhetag: Sonn- & Feiertage	**Ladestationen:** 5 x Panasonic **E-Bike-Verleih:** 12 Stück € 12/Tag € 8/Tag für KONUS-Gäste
15	**fahrrad magazin** Ortenbergerstr. 6-8 77654 Offenburg Tel. +49(0)781 9481396 www.fahrradmagazin.de	Öffnungszeiten: 9-13 Uhr & 14-18.30 Uhr Ruhetag: kein Betriebsferien: kein	**Ladestationen:** 2 x Bosch 3 x Panasonic **E-Bike-Verleih:** 5 Stück € 25/ ½Tag | € 35/Tag
16	**Fahrrad Uhl** Wolkengasse 2 77652 Offenburg Tel. +49(0)781 24998 www.fahrrad-uhl.de	Öffnungszeiten: Mo - Fr: 9 - 14 Uhr 14 - 18 Uhr Sa: 9 - 16 Uhr	**Ladestationen:** 1 x Bosch 5 x Panasonic **E-Bike-Verleih:** auf Anfrage möglich
17	**Hotel-Restaurant Rebstock** Halbgütle 30 77770 Durbach info@rebstock-durbach.de www.rebstock-durbach.de	Öffnungszeiten: 7 - 22 Uhr Ruhetag: Mo Betriebsferien: Mitte Januar 2 Wochen	**Ladestationen:** 2 x Panasonic
18	**Gasthof Hoferlesmühle** Schwarzwaldstraße 16/B28 77728 Oppenau-Ibach Tel. +49(0)7804 597 www.hoferlesmühle.de	Öffnungszeiten: ab 6:30 Uhr ganztags Ruhetag: Do Betriebsferien: November	**Ladestationen:** 2 x Panasonic
19	**Natur- und Sporthotel Zuflucht** Zuflucht 1 72250 Zuflucht Tel. +49(0)7804 912560 www.naturundsporthotelzuflucht.de	Öffnungszeiten: 9 - 18 Uhr Ruhetag: kein Betriebsferien: keine	**Ladestationen:** 2 x Panasonic Foto: Offenburger Tageblatt/ Karsten Bosch
20	**Hotel Schützen** Renchtalstr. 21 77740 Bad Peterstal-Griesbach Tel. +49(0)7806 241 www.bikerhotel.de	Öffnungszeiten: 9 - 22 Uhr Ruhetag: Do Betriebsferien: Januar	**Ladestationen:** 2 x Panasonic
21	**Gasthaus Bergbauernhof** Im Berg 1 77784 Oberharmersbach Tel. +49(0)7837 849 www.bergbauernhof-lehmann.de	Öffnungszeiten: ab 10 Uhr Ruhetag: Di Betriebsferien: keine	**Ladestationen:** 2 x Panasonic
22	**Adventure Mini.Golf.Park** Silvia Echle Talstr. 68 77784 Oberharmersbach Tel. +49(0)7837 9223460	Öffnungszeiten: Ostern - Mitte Juni: Mo - Fr: 12 - 20 Uhr Sa, So, Feiertag: 10 - 20 Uhr Ab 15.6.: täglich ab 10 Uhr	**Ladestationen:** 2 x Panasonic
23	**Gasthaus Jägerstüble** Holdersbach 31 77784 Oberharmersbach Tel. +49(0)7837 840	Öffnungszeiten: 10 - 21 Uhr Ruhetag: Mo Betriebsferien: 29.8.-12.9.11	**Ladestationen:** 2 x Panasonic www.jaegerstueble-oberharmersbach.de
24	**Hotel Freihof** Dorf 31 77784 Oberharmersbach Tel. +49(0)7837 270 www.freihof.org	Öffnungszeiten: 9 - 24 Uhr Ruhetag: Mi Betriebsferien: Mitte November	**Ladestationen:** 2 x Panasonic
25	**Hotel Schwarzwald-Idyll** Wilhelm Kempf Obertal 50 77784 Oberharmersbach Tel. +49(0)7837 92990	Öffnungszeiten: 10 - 22 Uhr Ruhetag: Di Betriebsferien: 20.11.-5.12.11	**Ladestationen:** 2 x Panasonic
26	**Cafe Erdrich** Im Dorf 47 77787 Nordrach Tel. +49(0)7838 216	Öffnungszeiten: täglich 10 - 22 Uhr Ruhetag: Do Betriebsferien: keine	**Ladestationen:** 2 x Panasonic
27	**Landgasthaus Rebstock** Stöcken 8 77736 Zell a.H. Tel. +49(0)7835 7589 www.rebstock-zell.de	Öffnungszeiten: 9 - 22 Uhr Ruhetag: Sa Betriebsferien: keine	**Ladestationen:** 2 x Panasonic
28	**Hotel Klosterbräustuben** Blumenstr. 19 77736 Zell am Harmersbach Tel. +49(0)7835 7840 www.klosterbraeustuben.de	Öffnungszeiten: 7 - 2 Uhr Ruhetag: kein Betriebsferien: keine	**Ladestationen:** 2 x Panasonic
29	**Radhaus Schulz** Friedrichstr. 54 77955 Ettenheim Tel. +49(0)7822 1493 www.rad-schulz.de	Öffnungszeiten: Mo - Fr: 9 - 13 Uhr 14 - 19 Uhr Betriebsferien: 15.8.–21.8.11	**Ladestationen:** 2 x Bosch 4 x Panasonic **E-Bike-Verleih:** 6 Stück € 15/ ½Tag | € 20/Tag

Naturpark Schwarzwald Mitte/Nord

Nr.	Betrieb	Öffnungszeiten	Ladestationen
30	**Metzgereigasthof Rebstock** Hauptstraße 65 77955 Münchweier Tel. +49(0)7822 1338 www.rebstock-muenchweier.de	Öffnungszeiten: 8 - 22 Uhr Ruhetag: Mo Betriebsferien: keine	**Ladestationen:** 2 x Panasonic
31	**Peter Schönstein Reifen-Zweirad-Zubehör** Bachstr. 13 79365 Rheinhausen Tel. +49(0)7643 6906	Öffnungszeiten: Mo - Fr: 8:30 - 12 Uhr 13 - 18:30 Uhr Sa: 9 - 13 Uhr	**Ladestationen:** 2 - 3 x Bosch 5 x Panasonic **E-Bike-Verleih:** 20 Stück ab € 13/ ½Tag | ab € 20/Tag

B

E-Bike-Region Kaiserstuhl-Rust

- mehr als 30 Hotels, Gasthöfe und andere Einrichtungen mit Ladestationen
- zahlreiche Verleih- & Akkuwechselstationen
- eine eigene E-Bike-Tourenkarte

Weitere Informationen auf der Rückseite dieser Karte oder unter: www.kaiserstuhl.cc

Nr.	Betrieb	Öffnungszeiten	Ladestationen
32	**Gasthaus Hotel Adler** Endinger Straße 35 79346 Königschaffhausen Tel. +49(0)7642 3212 www.adler-baptist.de	Öffnungszeiten: Mo + Di: ab 17 Uhr Mi - So: 8 - 22 Uhr Ruhetag: kein Betriebsferien: keine	**Ladestationen:** 2 x Panasonic **E-Bike-Verleih:** 2 Stück € 16/ ½Tag | € 21/Tag
33	**Kaiserstühler Verkehrsbüro** Adelshof 20 79346 Endingen Tel. +49(0)7642 689990 www.endingen.de	Öffnungszeiten: Mo-Sa: 9 - 18 Uhr Ruhetag: Sonntag Betriebsferien: keine	**Ladestationen:** 4 x Panasonic **E-Bike-Verleih:** 4 Stück € 12/ ½Tag | € 21/Tag
34	**Posthotel „Kreuz-Post“** Landstraße 1 79235 Vogtsburg-Burkheim Tel. +49(0)7662 90910 www.kreuz-post.de	Öffnungszeiten: 11:30 - 23 Uhr Ruhetag: kein Betriebsferien: 14 Tage im Januar	**Ladestationen:** 2 x Panasonic **E-Bike-Verleih:** 3 Stück € 14/ ½Tag | € 21/Tag
35	**Weingut v. Gleichenstein** Bahnhofstraße 12 79235 Oberrotweil Tel. +49(0)7662 288 www.gleichenstein.de	Öffnungszeiten: 9 - 18 Uhr So: 11 - 17 Uhr Ruhetag: kein Betriebsferien: keine	**Ladestationen:** 2 x Panasonic
36	**Winzergenossenschaft Jechtingen eG** Winzerstraße 1 79361 Sasbach-Jechtingen Tel. +49(0)7662 93230	Öffnungszeiten: Mo - Fr: 8:00 - 17.30 Uhr (durchgehend) Sa: 8:30 - 12:30 Uhr Ruhetag: So	**Ladestationen:** 4 x Panasonic

Naturpark Südschwarzwald

Nr.	Betrieb	Öffnungszeiten	Ladestationen
37	**Cafe Cocktailbar Medici** Cornelia-Passage 8 79312 Emmendingen Tel. +49(0)7641 935072 www.medici-emmendingen.de	Öffnungszeiten: Mo - Fr 10 - 24 Uhr Sa 11 - 2 Uhr So 15 - 24 Uhr Betriebsferien: keine	**Ladestationen:** 2 x Panasonic
38	**Breisach-Touristik & Vinothek** Marktplatz 16 79206 Breisach am Rhein Tel. +49(0)7667 940155	Öffnungszeiten: Mo - Sa: 10 - 18 Uhr So: 12 - 18 Uhr Ruhetag: einige Feiertage Betriebsferien: keine	**Ladestationen:** 2 x Panasonic **E-Bike-Verleih:** 2 Stück € 21 /Tag
39	**Landgasthof zum Adler** Hochstetterstraße 11 79206 Breisach-Hochstetten Tel. +49(0)7667 9393-0 www.adler-breisach.de	Öffnungszeiten: Fr - Mi: 10 - 21 Uhr Ruhetag: Do Betriebsferien: im Februar 3 Wochen	**Ladestationen:** 2 x Panasonic
40	**mobile Freiburg gGmbH Fahrradverleih** Wentzingerstraße 15 79106 Freiburg Tel. +49(0)761 2927998	Öffnungszeiten: Mo - So: 10 - 18 Uhr Betriebsferien: keine www.mobile-freiburg.de	**Ladestationen:** 10 x Panasonic **E-Bike-Verleih:** 10 Stück € 24/ 24h | € 15/j. w. Tag
41	**Vita Classica Bad Krozingen** Thürachstraße 79189 Bad Krozingen Tel. +49(0)7633 4008-40 www.vita-classica.de	Öffnungszeiten: ganzjährig 8.30 - 23 Uhr Ruhetag: kein Betriebsferien: keine	**Ladestationen:** 2 x Panasonic **E-Bike-Verleih:** 2 Stück € 20/ ½Tag | € 30/Tag 10 € Ermäßigung m. Gästekarte
42	**Gasthaus zum Löwen** Rathausgasse 8 79219 Staufen Tel. +49(0)7633 9089390 www.loewen-staufen.de	Öffnungszeiten: 9 - 22 Uhr Ruhetag: kein Betriebsferien: keine	**Ladestationen:** 2 x Panasonic

A

E-Bike-Region Enztal

- mehr als 30 Hotels, Gasthöfe und andere Einrichtungen mit Ladestationen
- zahlreiche Verleihstationen
- eine eigene E-Bike-Tourenkarte

Weitere Informationen auf der Rückseite dieser Karte oder unter: www.enztal.de

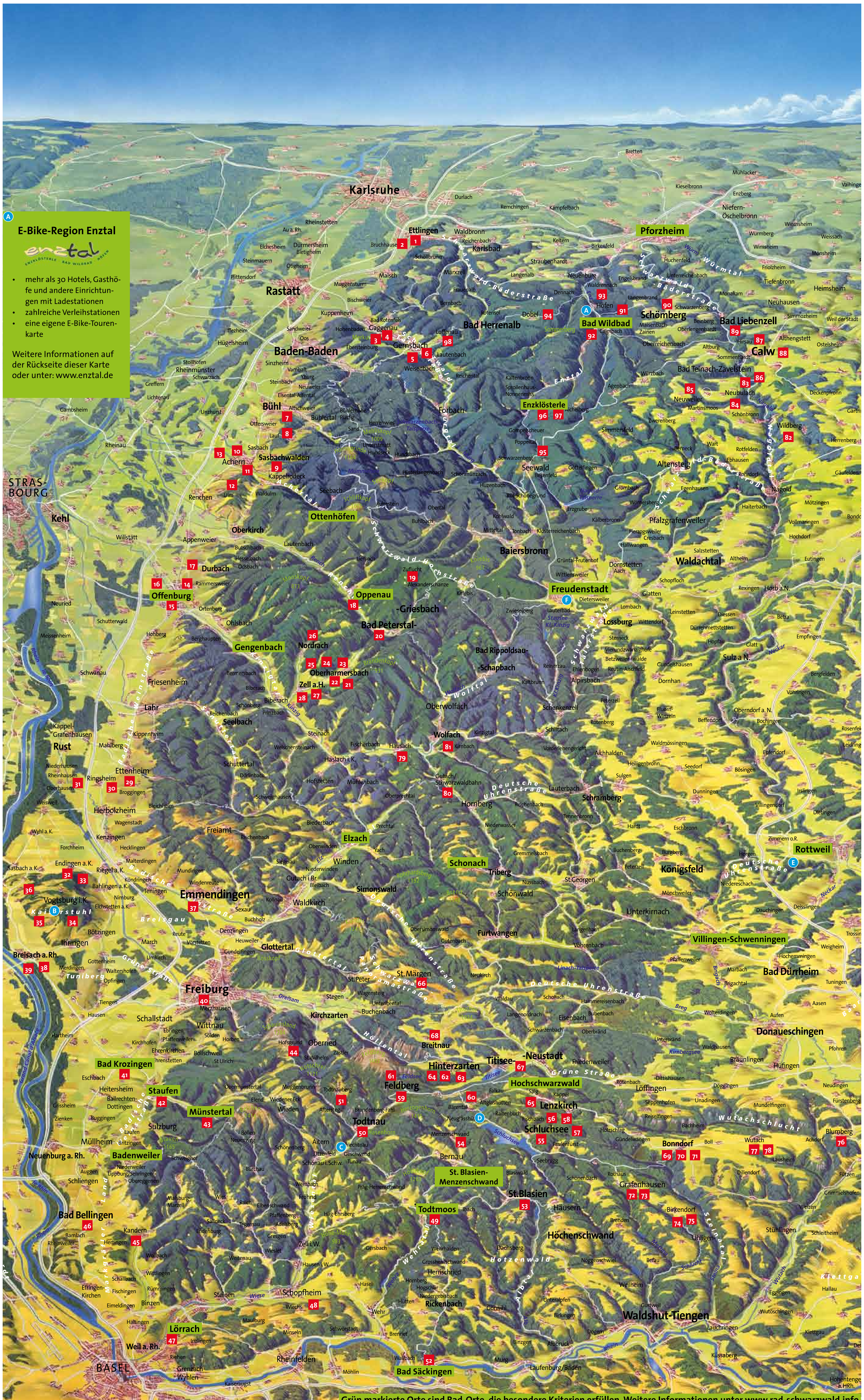

Grün markierte Orte sind Rad-Orte, die besondere Kriterien erfüllen. Weitere Informationen unter www.rad-schwarzwald.info

Weitere Informationen: www.emotion-schwarzwald.info

Nr.	Betrieb	Öffnungszeiten	Ladestationen
98	**Hotel Sonne** Obere Dorfstr. 4 76597 Loffenau Tel. +49(0)7083 92380 www.sonne-loffenau.de	Öffnungszeiten: 8 - 20 Uhr Ruhetag: Mi Betriebsferien: November	**Ladestationen:** 2 x Panasonic
97	**Adventure Golfpark** Wildbader Str. 11 75337 Enzklösterle Tel. +49(0)7085 920349 www.adventure-golfpark.de	Öffnungszeiten: Di - So Saisonbeginn-30.4.: 10 - 18 Uhr 1.5. - 30.9.: 10 - 20 Uhr 1.10.-Saisonende: 10 - 18 Uhr Ruhetag: Mo	**Ladestationen:** 2 x Panasonic
96	**Enztalhotel** Freudenstädter Str. 67 75337 Enzklösterle Tel. +49(0)7085 180 www.enztalhotel.de	Öffnungszeiten: durchgehend Ruhetag: kein Betriebsferien: keine	**Ladestationen:** 2 x Panasonic
95	**Hotel „Waldeck“** Eschentalweg 10 - 12 75337 Enzklösterle-Poppeltal Tel. +49(0)7085 1072 www.waldeck-poppeltal.de	Öffnungszeiten: 9 - 20 Uhr Ruhetag: Mo (Okt-Mai) Betriebsferien: 15.1. - 15.2.	**Ladestationen:** 2 x Panasonic
94	**Hotel Pension Heidi** Neuenbürger Str. 27 75335 Dobel Tel. +49(0)7083 2925 hotel-heidi@grambart.de	Öffnungszeiten: 8 - 17 Uhr Ruhetag: kein Betriebsferien: keine	**Ladestationen:** 2 x Panasonic
93	**Hotel Ochsen GmbH** Bahnhofstr. 2 75339 Höfen/Enz Tel. +49(0)7081 7910 www.ochsen-hoefen.de	Öffnungszeiten: 8 - 20 Uhr Ruhetag: kein Betriebsferien: keine	**Ladestationen:** 2 x Panasonic
92	**Kleinenzhof** Kleinenzhof 1 75323 Bad Wildbad Tel. +49(0)7081 3435 www.kleinenzhof.de	Öffnungszeiten: 10 - 21 Uhr Ruhetag: kein Betriebsferien: keine	**Ladestationen:** 2 x Panasonic
91	**Touristik Bad Wildbad** König-Karl-Str. 5 75323 Bad Wildbad Tel. +49(0)7081 10280 www.bad-wildbad.de	Öffnungszeiten: Mo - Fr: 9 - 18 Uhr Sa: 10 - 14 Uhr So: 11 - 15 Uhr (Mai-Okt. bis 16 Uhr)	**Ladestationen:** 2 x Panasonic

F

E-Bike-Region Landkreis Freudenstadt

Landkreis Freudenstadt

- ca. 70 Ladestationen (Panasonic)
- mehr als 20 Verleihstationen
- ca. 520 km ausgeschilderte Radwege

Weitere Informationen auf der Rückseite dieser Karte oder unter: www.landkreis-freudenstadt.de

Nr.	Betrieb	Öffnungszeiten	Ladestationen
90	**Hotel-Restaurant-Cafe EHRICH** Schömbergerstr. 26 75328 Schömberg-Langenbrand Tel. +49(0)7084 92420 www.hotel-ehrich.de	Öffnungszeiten: Di - So: 10 - 21 Uhr Ruhetag: Mo Betriebsferien: im November	**Ladestationen:** 2 x Panasonic
89	**Kurhaus Bad Liebenzell** Kurhausdamm 6 75378 Bad Liebenzell Tel. +49(0)7052 408508 www.bad-liebenzell.de	Öffnungszeiten: Mi-Sa: 11:30 - 24 Uhr So: 11:30 - 19 Uhr Mo + Di: 10 - 18 Uhr im ServiceCenter +49(0)7052 4080	**Ladestationen:** 1 x Bosch 2 x Panasonic **E-Bike-Verleih:** 5 Stück € 10/ ½Tag | € 19/Tag
88	**Stadtinformation Calw** Sparkassenplatz 2 75365 Calw Tel. +49(0)7051 167-399 www.calw.de	Öffnungszeiten: (Mai-Sept.) Mo - Fr: 9:30 - 16:30 Uhr Sa: 9:30 - 12:30 Uhr Mo - Fr: (Okt.-April) 9:30 – 13 Uhr und 14 – 16:30 Uhr	**Ladestationen:** 2 x Panasonic **E-Bike-Verleih:** 2 Stück bis 4 h € 9 / bis 7 h € 16 bis 24 h € 30
87	**Hotel Kloster Hirsau** Wildbader Str. 2 75365 Calw-Hirsau Tel. +49(0)7051 96740 www.hotel-kloster-hirsau.de	Öffnungszeiten: täglich von 10 - 22 Uhr Ruhetag: kein Betriebsferien: keine	**Ladestationen:** 2 x Panasonic
86	**Gasthaus Krone** Mühlstraße 12 75387 Neubulach-Altbulach Tel. +49(0)7053 7156 www.krone-altbulach.de	Öffnungszeiten: täglich ab 10 Uhr Ruhetag: Mi Betriebsferien: keine	**Ladestationen:** 1 x Bosch 2 x Panasonic
85	**Pension & Cafe Sonnenhof** Sportplatzweg 11 75389 Neuweiler Tel. +49(0)7055 92860-0 www.sonnenhof-teinachtal.de	Öffnungszeiten: 8 - 22 Uhr Ruhetag: kein Betriebsferien: 6.11.–12.12.11	**Ladestationen:** 2 x Panasonic **E-Bike-Verleih:** 2 Stück € 10/ ½Tag | € 16/Tag
84	**Silberbergwerk Neubulach** Ziegelbach 75387 Neubulach Tel. +49(0)7053 7899 www.bergwerk-neubulach.de	Öffnungszeiten: Di - So: 10 - 16 Uhr Ruhetag: Mo Betriebsferien: 2.11.-31.3.12	**Ladestationen:** 2 x Panasonic
83	**Brauhaus Rössle** Obere Torstraße 8 75387 Neubulach Tel. +49(0) 7053 7766 www.roessle-neubulach.de	Öffnungszeiten: täglich ab 11 Uhr Ruhetag: kein Betriebsferien: keinen	**Ladestationen:** Panasonic / Bosch / TranzX / BionX **E-Bike-Verleih:** 3 Stück € 6 / Std. | € 25 / Tag
82	**Camping Carpe Diem** Martinshölzle 6-8 72218 Wildberg Tel. +49(0)7054 931851 www.campingcarpediem.de	Öffnungszeiten: 11-19 Uhr Ruhetag: kein Betriebsferien: Nov. - April	**Ladestationen:** 2 x Panasonic
81	**Dorotheenhütte Wolfach** Glashüttenweg 4 77709 Wolfach Tel. +49(0)7834 83980 www.dorotheenhuette.de	Öffnungszeiten: täglich von 9 - 17.30 Uhr Ruhetag: kein Betriebsferien: 25.12. & 01.01.	**Ladestationen:** 1 x Bosch 2 x Panasonic
80	**Gasthof Gutacher Rössle** Steingrün 24 77793 Gutach Tel. +49(0)7833 959630 www.gutacherroessle.de	Öffnungszeiten: ab 11 Uhr warme Küche 11:30-21.30 Uhr Ruhetag: Mi (Nov. - April) (Mai - Okt. kein Ruhetag) Betriebsferien: 14.11.-17.12.2011	**Ladestationen:** 2 x Panasonic
79	**Gasthaus Hotel Blume** Eisenbahnstr. 26 77756 Hausach Tel. +49(0)7831 286 www.HotelBlume.de	Öffnungszeiten: 8 - 23 Uhr Ruhetag: kein Betriebsferien: Januar	**Ladestationen:** 2 x Panasonic

E

E-Bike-Region Landkreis Rottweil

- zahlreiche Hotels, Gasthöfe und andere Einrichtungen mit Lade- sowie Verleihstationen
- 30 Radrundtouren im Radparadies Schwarzwald und Alb
- eine eigene E-Bike-Tourenkarte

Weitere Informationen auf der Rückseite dieser Karte oder unter: www.landkreis-rottweil.de

Nr.	Betrieb	Öffnungszeiten	Ladestationen
78	**Gasthof zur Burg** Hauptstr. 31 79879 Wutach-Ewattingen Tel. +49(0) 7709-279 www.gasthof-burg.de	Öffnungszeiten: Di - So von 10 - 22 Uhr Ruhetag: Mo Betriebsferien: 21.3.-5.4.2011	**Ladestationen:** 2 x Panasonic
77	**Pension Fohrenberg** Hauptstraße 8 79879 Wutach-Ewattingen Tel. +49(0)7709 92930 www.pension-fohrenberg.de	Öffnungszeiten: Mo - Sa: 9 - 18 Uhr Ruhetag: So Betriebsferien: 20.10.11 - 01.04.12	**Ladestationen:** 2 x Panasonic
76	**Hotel Hirschen** Haupstraße 72 78176 Blumberg Tel. +49(0)7702 2657 www.hirschen-blumberg.de	Öffnungszeiten: täglich ab 7 Uhr Ruhetag: Mo Betriebsferien: keine	**Ladestationen:** 3 x Panasonic **E-Bike-Verleih:** 2 Stück € 15/ ½Tag | € 20/Tag
75	**Rest.-Cafe Waldschenke** Im Tal 10 79777 Ühlingen-Birkendorf Tel. +49(0)7743 5373 www.gasthaus-waldschenke.de	Öffnungszeiten: 8 - 24 Uhr Ruhetag: Do (1.10.-30.04.) Betriebsferien: 20.11.-15.12.11	**Ladestationen:** 2 x Bosch 2 x Panasonic
74	**Pension & Cafe Sonnenhof** Sportplatzweg 11 75389 Neuweiler Tel. +49(0)7055 92860-0 www.sonnenhof-teinachtal.de	Öffnungszeiten: 8 - 22 Uhr Ruhetag: kein Betriebsferien: 6.11.–12.12.11	**Ladestationen:** 2 x Panasonic **E-Bike-Verleih:** 2 Stück € 10/ ½Tag | € 16/Tag
73	**Parkhotel Pavillion** Schlüchtseeweg 7 79865 Rothaus Tel. +49(0)7748 399303 www.Parkhotel-Pavillion.de	Öffnungszeiten: durchgehend geöffnet Ruhetag: kein Betriebsferien: keine	**Ladestationen:** 2 x Panasonic **E-Bike-Verleih:** 4 Stück € 12/ ½Tag | € 22/Tag
72	**Landhotel Haringerhof** Brandhaldenweg 1 79865 Grafenhausen Tel. +49(0)7748 254 www.landhotel-haringerhof.de	Öffnungszeiten: 10 - 24 Uhr Ruhetag: Do Betriebsferien: keine	**Ladestationen:** 2 x Panasonic **E-Bike-Verleih:** 2 Stück € 10/ ½Tag | € 18/Tag
71	**Gasthof Sommerau** Sommerau 1 79848 Bonndorf-Sommerau Tel. +49(0)7703 670 www.sommerau.de	Öffnungszeiten: Mo - So: 11.30 - 22 Uhr Ruhetag: Mo & Di Betriebsferien: im März	**Ladestationen:** 2 x Panasonic **E-Bike-Verleih:** 2 x S`Flyer (hochw. MTB) € 20/ ½Tag | € 30/Tag
70	**Gasthaus zum Kranz** Martinstraße 6 79848 Bonndorf Tel. +49(0)7703 93830 www.kranz-bonndorf.de	Öffnungszeiten: Mi - Mo: 8 - 23 Uhr Ruhetag: Di Betriebsferien: Mitte Januar	**Ladestationen:** 2 x Panasonic
69	**Eiscafe Salvatore** Lenzkircher Str. 2 79848 Bonndorf Tel. +49(0)7703 1382	Öffnungszeiten: im Sommer 10 - 24 Uhr Ruhetag: kein Betriebsferien: Nov. / Dez.	**Ladestationen:** 2 x Panasonic

D

Hochschwarzwald

- zahlreiche Verleihstationen (Flyer) sowie Akkuwechselstationen für Leihräder der Region Hochschwarzwald
- von Mai-Oktober täglich geführte E-Bike-Touren
- zahlreiche Ladestationen (Panasonic)
- eine eigene E-Bike-Tourenkarte

Weitere Informationen finden Sie auf der Rückseite dieser Karte oder unter: www.hochschwarzwald.de

Nr.	Betrieb	Öffnungszeiten	Ladestationen
68	**Hofgut Sternen** Höllsteig 76 79874 Breitnau Tel. +49(0)7652 9010 www.drubba.com	Öffnungszeiten: 7 - 22 Uhr Ruhetag: kein Betriebsferien: keine	**Ladestationen:** 2 x Panasonic
67	**Gasthof-Hotel Löwen** Langenordnach 4 79822 Titisee-Neustadt Tel. +49(0)7651 1064 www.loewen-titisee.de	Öffnungszeiten: 8 - 22 Uhr Ruhetag: Mo Betriebsferien: Mitte Nov. - Mitte Dez.	**Ladestationen:** 2 x Panasonic
66	**Gasthaus zum Kreuz** Hohlengraben 1 79274 St. Märgen Tel. +49(0)7669 91010 www.gasthaus-zum-kreuz.de	Öffnungszeiten: Fr - Mi: 10 - 22 Uhr, Ruhetag: Do Betriebsferien: 7.11. - Mitte Dezember 2011	**Ladestationen:** 2 x Panasonic
65	**Gasthaus Löffelschmiede** Löffelschmiede 1 79853 Lenzkirch Tel. +49(0)7653 279 www.sbo.de/loeffelschmiede	Öffnungszeiten: Do - Mo: 10 - 21 Uhr Ruhetage: Di (ab 14:30 Uhr) & Mi Betriebsferien: Nov. 2011	**Ladestationen:** 2 x Panasonic
64	**Hotel Thomahof** Erlenbruckerstraße 16 79856 Hinterzarten Tel. +49(0)7652 1230 www.thomahof.de	Öffnungszeiten: täglich von 8.30- 21 Uhr Ruhetag: keinen Betriebsferien: noch nicht bekannt	**Ladestationen/Akkutausch-Station:** 2 x Panasonic
63	**Hotel Kesslermühle ****** Erlenbrucker Straße 45 79856 Hinterzarten Tel. +49(0)7652 129-0 www.kesslermuehle.de	Öffnungszeiten: täglich Ruhetag: keinen Betriebsferien: 14.11.-15.12.11	**Ladestationen:** 2 x Panasonic **E-Bike-Verleih:** 2 Stück € 12/ ½Tag | € 19/Tag

Electric Fire
Kraft und Ausdauer für Tourenfans

Alle Welt spricht von E-Bikes – wir bauen sie! Auf Basis unserer 2009 vorgestellten, hochgelobten Urban-Bike-Studie haben unsere Entwickler in enger Abstimmung mit dem Elektronikspezialisten Bosch ein E-Bike auf die Räder gestellt, das mit superben Leistungsdaten glänzt: Der für ein ausgewogenes Fahrverhalten als Mittelmotor unter dem Tretlager platzierte 250-Watt-Motor generiert 50 Newtonmeter Vortrieb, dank einer ausgeklügelten Drei-Sensoren-Überwachung geschieht dies jederzeit ruckelfrei. Für jede Menge unbeschwerte Tourenkilometer mit dem Electric Fire liefert der Lithium-Ionen-Akku 288 Wattstunden bei 36 Volt, die Sie über zwölf Fahrmodi höchst effizient einsetzen können. CENTURION – Pioniergeist weitergedacht.

www.centurion.de

Nr.	Betrieb	Öffnungszeiten	Ladestationen
43	**Gasthaus-Pension Sonne** Krumlinden 44 79244 Münstertal Tel. +49(0)7636 319 www.sonne-muenstertal.de	Öffnungszeiten: Mo - So: 8 - 22 Uhr, Di bis 14 Uhr Ruhetag: Mi Betriebsferien: 1.11. - 30.11.11	**Ladestationen:** 2 x Panasonic
44	**Hotel „Die Halde“** Halde 2 79254 Oberried-Hofsgrund Tel. +49(0)7602 94 47-0 www.halde.com	Öffnungszeiten: 9 - 21 Uhr Ruhetag: kein Betriebsferien: 23.12.-25.12.11	**Ladestationen:** 3 x Panasonic **E-Bike-Verleih:** 3 x S'Flyer (hochw. MTB) € 20/ ½Tag | € 30/Tag
45	**Historisches Gasthaus „Zur Weserei“** Hauptstraße 81 79400 Kandern Tel. +49(0)7626 445 0.7000	Öffnungszeiten: täglich Restaurant: (Mo Ruhetag) Di: 17 - 23 Uhr Mi - So: 9 - 23 Uhr Betriebsferien: keine	**Ladestationen:** 2 x Panasonic www.weserei.de
46	**Bade- und Kurverwaltung** Badstraße 14 79415 Bad Bellingen Tel. +49(0)7635 808220 www.bad-bellingen.de	Öffnungszeiten: 9 - 17 Uhr Ruhetag: Sa & So Betriebsferien: keine	**Ladestationen:** 2 x Panasonic **E-Bike-Verleih:** im Ort möglich
47	**follow me ohg** Bahnhofstraße 1 79539 Lörrach Tel. +49(0)7621 165551 www.fome.de	Öffnungszeiten: 9 - 18 Uhr Ruhetag: So Eröffnung im Oktober 2011!	**Ladestationen:** 2 x Bosch 2 x Panasonic **E-Bike-Verleih:** 6 Stück € 15/ ½Tag | € 22/Tag
48	**Hotel Hohe Flum** Auf dem Hohe Flum 2 79650 Schopfheim-Wiechs Tel. +49(0) 7622 2782 www.hoheflum.de	Öffnungszeiten: Sa - Mi: 12 - 23 Uhr Ruhetag: Do & Fr Betriebsferien: Januar	**Ladestationen:** 2 x Panasonic
49	**Schwarzwaldgasthof Rößle** Kapellenweg 2 79682 Todtmoss Tel. +49(0)7674 90660 www.hotel-roessle.de	Öffnungszeiten: täglich 9 - 21 Uhr Ruhetag: kein Betriebsferien: 20.11. - 16.04.12	**Ladestationen:** 4 x Panasonic **E-Bike-Verleih:** 4 Stück € 15/ ½Tag | € 20/Tag
50	**Waldhotel & Bauerncafé** Notschreipass-Höhe 2 79674 Todtnau Tel. +49(0)7602 94200 www.albiez-team.de	Öffnungszeiten: ganzjährig geöffnet Ruhetag: kein Betriebsferien: im Bauerncafé auf Anfrage	**Ladestationen:** 2 x Panasonic **E-Bike-Verleih:** auf Anfrage € 20/ ½Tag | € 30/Tag

C

Bergwelt Südschwarzwald

BERGWELT SÜDSCHWARZWALD

Todtnauer Ferienland - Belchenland - Wieden

- 13 Verleihstationen (Flyer)
- 11 Akkuwechselstationen für Leihräder der Region Bergwelt Südschwarzwald
- zahlreiche Ladestationen (Panasonic)
- eine eigene E-Bike-Tourenkarte

Weitere Informationen auf der Rückseite dieser Karte oder unter: www.bergwelt-suedschwarzwald.de

Nr.	Betrieb	Öffnungszeiten	Ladestationen
51	**Tourist-Info Todtnauberg** Kurhausstr. 18 79674 Todtnauberg Tel. +49(0)7671 969690 www.bergwelt-suedschwarzwald.de	Öffnungszeiten: täglich von 8 - 17:30 Uhr Ruhetag: kein Betriebsferien: keine	**Ladestationen:** 2 x Panasonic **E-Bike-Verleih:** 2 Stück € 15/ ½Tag | € 22/Tag
52	**Tourismus GmbH Bad Säckingen** Rheinbrückstr. 48 79713 Bad Säckingen Tel. +49(0)7761 5534523 www.badsaeckingen.de	Öffnungszeiten: täglich 8 - 13 Uhr 14 - 19 Uhr Nov. - März: nur Fr, Sa & So geöffnet	**Ladestationen:** 4 x Panasonic **E-Bike-Verleih:** 5 Stück € 19/Tag
53	**Dom-Hotel** Hauptstraße 4 79837 St. Blasien Tel. +49(0)7672 924690 www.dom-hotel-st-blasien.de	Öffnungszeiten: 8 - 22 Uhr Ruhetag: Mi Betriebsferien: keine	**Ladestationen:** 2 x Panasonic
54	**Sporthaus Gfrörer** Winterhalterweg 4 79837 Menzenschwand Tel. +49(0)7675 923810 www.sport-gfroerer.de	Öffnungszeiten: Mo - Fr: 9-12 & 15-18 Uhr Mi & Sa: 9-12 Uhr Ruhetag: So Betriebsferien: keine	**Ladestationen:** 2 x Panasonic **E-Bike-Verleih:** 4 Stück € 15/ ½Tag | € 22/Tag
55	**MÜLLERS an der Staumauer** Boots- & Fahrradverleih Kiosk mit Biergarten 79859 Schluchsee Tel. +49(0)170 3803299	Öffnungszeiten: April - November täglich 10 - 19 Uhr Betriebsferien: Dez. - März	**Ladestationen:** 2 x Panasonic **E-Bike-Verleih:** 2 Stück € 15/ ½Tag | € 22/Tag
56	**Gasthof Hotel Hirschen** Schluchseestraße 9 79859 Schluchsee Tel. +49(0)7656 98940 www.hirschen-fischbach.de	Öffnungszeiten: So - Sa: 7 - 24 Uhr Ruhetag: kein Betriebsferien: keine	**Ladestationen:** 2 x Panasonic
62	**Erfurth's Bergfried Ferien & Wellnesshotel** Sickingerstraße 28 79856 Hinterzarten Tel. +49(0)7652 1280	Öffnungszeiten: täglich Ruhetag: kein Betriebsferien: keine	**Ladestationen:** 2 x Panasonic **E-Bike-Verleih:** 2 Stück € 15/ ½Tag | € 22/Tag
61	**Gasthaus Feldsee** Raimartihof 79868 Feldberg Tel. +49(0)7676 226 www.raimartihof.de	Öffnungszeiten: täglich 9 - 19 Uhr Ruhetag: kein (vom 1.11.-30.5: Di) Betriebsferien: Mitte Nov.	**Ladestationen:** 4 x Panasonic
60	**Höhengasthof Grüner Baum** Bärhalde 2 79868 Feldberg-Altglashütten Tel. +49(0)7655 932227 www.gruenerbaum-feldberg.de	Öffnungszeiten: täglich ab 12 Uhr Ruhetag Restaurant: Mo ganztags/Di bis 18 Uhr	**Ladestationen:** 2 x Panasonic **E-Bike-Verleih:** 2 x S'Flyer (hochw. MTB) € 15/ ½Tag | € 25/Tag
59	**BITOU Aktiv Bahnhof** Dreiseenbahnweg 6-8 79868 Feldberg www.bitou.eu	Öffnungszeiten: 10 - 17 Uhr Ruhetag: kein Betriebsferien: keine	**Ladestationen:** 2 x Bosch 2 x Panasonic **E-Bike-Verleih:** 10 Stück € 15/ ½Tag | € 22/Tag
58	**Vesperstube Unterkrummenhof** Unterkrummen 3 79859 Schluchsee-Aha Tel. +49(0)7656 1500	Öffnungszeiten: Di - So: 10 - 18 Uhr Ruhetag: Mo (bis Mai) Betriebsferien: 14.11.-24.12.11	**Ladestationen:** 2 x Panasonic
57	**Wellnesshotel Auerhahn** Vorderaha 4 79859 Schluchsee Tel. +49(0)7656 97450 www.auerhahn.net	Öffnungszeiten: Mo - So: 8 - 22 Uhr Ruhetag: kein Betriebsferien: keine	**Ladestationen:** 2 x Panasonic